■実施済行事

恵比須社祭り
あいにくの暴風雨の中お参りに訪れていただきました。

1/14(日）

住吉神社にて「左義長」

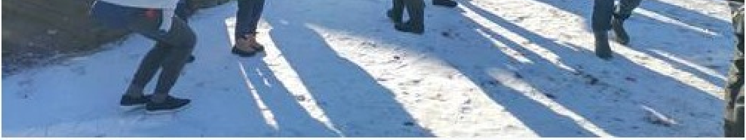

・10/22（日）白尾区文化祭
　秋晴れの中白尾区文化祭が行われました。

しらゆりこども園の園児たちのかわいい演技

コール・チャーミングの皆さん

新蔵富美男一座

文化祭
新蔵富美男一座
北国新聞社後

白尾公民館が優良公民館として表彰されました。

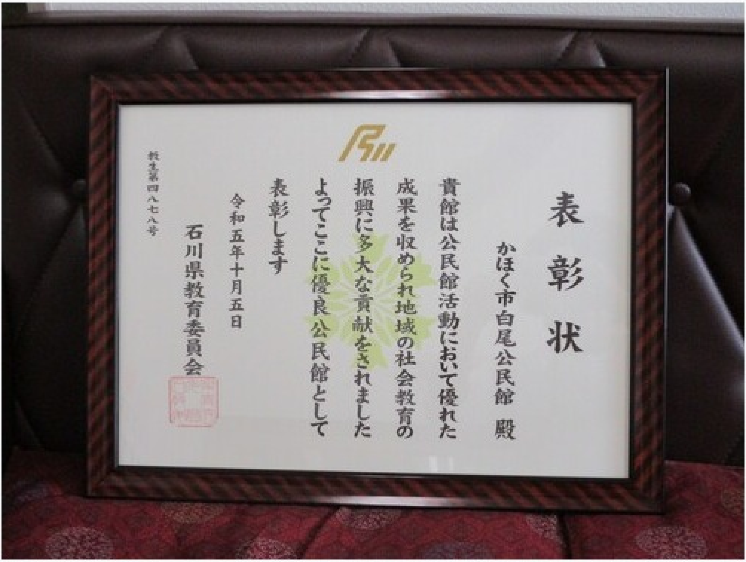

表彰状

かほく市白尾公民館　殿

貴館は公民館活動において優れた成果を収められ地域の社会教育の振興に多大な貢献をされました
よってここに優良公民館として表彰します

令和五年十月五日

石川県教育委員会

教生第四八七八号

令和5年度
石川県優良公民館表彰
かほく市白尾公民館　殿
石川県教育委員会

●10月6日（金）防災講演会
講師の金沢大学准教授の青木賢人氏

地震と防災
ー自分の土
白尾
「正常
でき
金沢大学
青木

●9月17日（日）町会対抗区民グラウンドゴルフ大会

優勝した「東新町町会」のみなさん

●8月27日（日）白尾区防災訓練

防災訓練
シェイクアウト

消防車に乗ったよ！

かほく市消防団
七塚第二分団

水消火器訓練

炊き出し訓練

●8月20日（日）恵比須社祭り

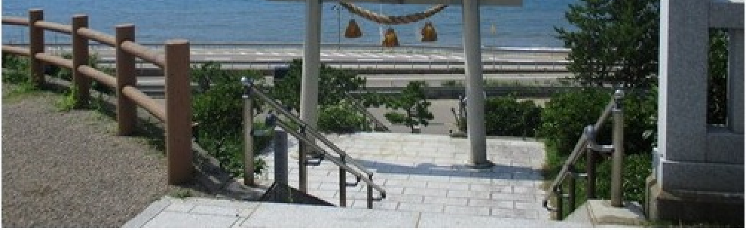

●8月20日(日） 地蔵祭り

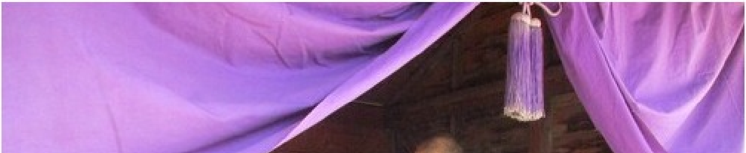

●８月１４日（土）戦没者慰霊祭

白尾区祭礼
●７月２２日（土）宵宮祭り（前日祭）
白尾公民館にて

しらゆりこども園園児による踊り

子どもホラホイ行列

ヤッセートーコナ～
ホラホイサ～ノサ～

●７月２３日（日）本祭り（神輿渡御）

住吉神社を出発

恵比須社(鬼ケ山公園・旧白尾灯台)に到着

巫女さんが、神楽鈴でお祓い

日本海を背景に、獅子舞保存会の勇壮な演舞

厄年に神輿かつぎ「ワッショイ」

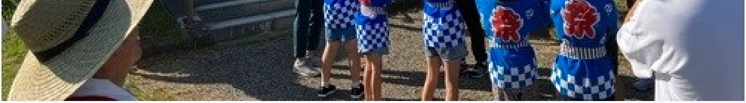

こども神輿　元気に「ワッショイ」

●８月５日（土）祭礼慰労会

●鬼ケ山公園花植栽活動（花いっぱい運動）

5月28日(日)午前9時、子供会、女性会、美化推進員等約40名で、マリーゴールド、サルビア各100株を植栽

●白尾区一斉清掃　5月21日(日)午前6時～

恵比寿　のと里山海道高架下道路

本町　県道歩道

中栄町　中継ポンプ場への道路

東新町　国道トマト前交差点周辺

しらゆり　各班で手分けして

日和ケ丘　各班で手分けして

老人クラブ　五福館前